



Innlandstrafikk

# Kollektivtransport i omstilling

Lars Baukhol

Seksjonssjef kollektivtransport



# Våre busser kjører...



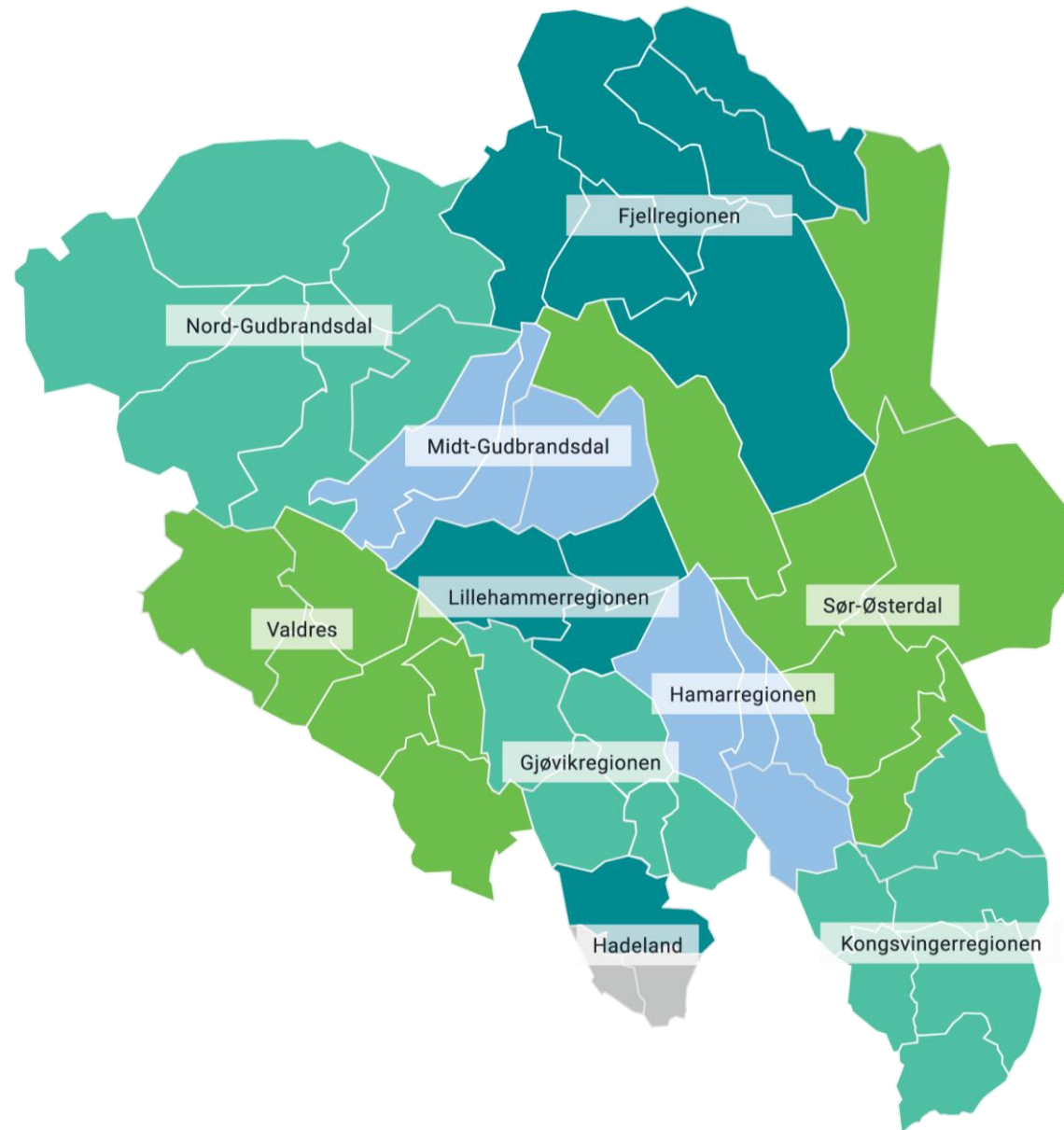

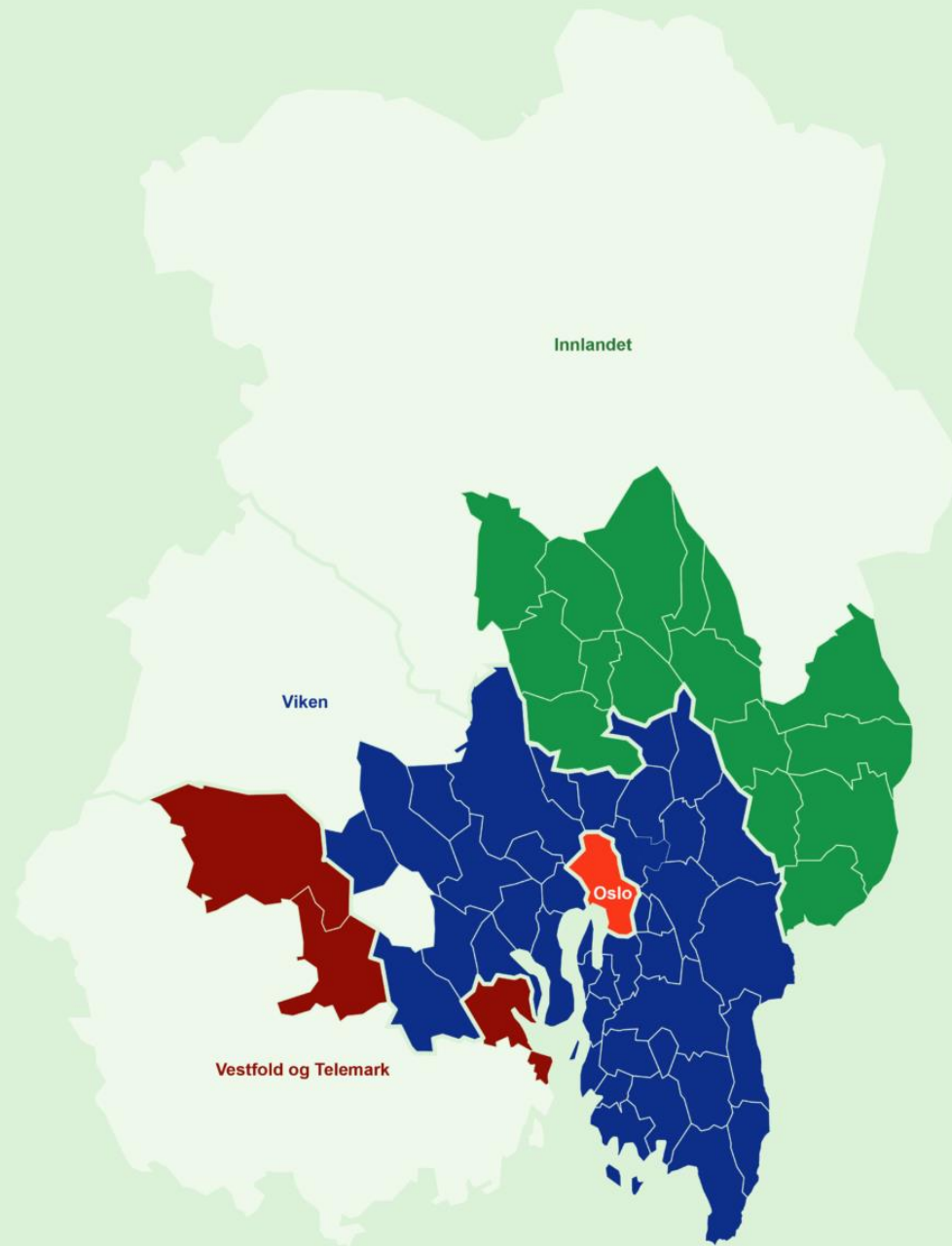

# REGIONLINJER Innlandstrafikk

822	Stange - Hamar - Brumunddal
826	Brumunddal - Hamar - Laten
846	Lena - Raufoss - Gjøvik - Kapp - Lena
847	Lena - Kapp - Gjøvik - Raufoss - Lena
<hr/>	
100	Elverum - Hamar - Gjøvik
102	Gjøvik - Biri - Lillehammer
103	Lillehammer - Gjøvik - Hønefoss
105	Kongsvinger - Elverum - Hamar
<hr/>	
110	Gjøvik - Dokka - Fagernes
111	Lillehammer - Dokka
112	Brandbu - Gran - Harestua
113	Jevnaker - Hønefoss
<hr/>	
120	Kongsvinger Charlottenberg
121	Eidsvoll - Sand
126	Dokka - Hov - Brandbu - Oslo
<hr/>	
135	Alvdal - Tynset - Trondheim
137	Fagernes - Beitostølen - Vågå - Lom
138	Fagernes - Tyn - Lærdal
139	Fagernes - Gol
<hr/>	
140	Lillehammer - Segalstad Bru - Forset
141	Lillehammer - Hafjell - Tingberg - Tretten
142	Lillehammer - Otta - Bismo
143	Otta - Bismo
144	Bjørli - Otta
<hr/>	
150	Engerdal - Trysil - Elverum
180	Koppang - Rendalen - Tynset
181	Tynset - Alvdal - Follidal
182	Tynset - Røros
<hr/>	
	Toglinje

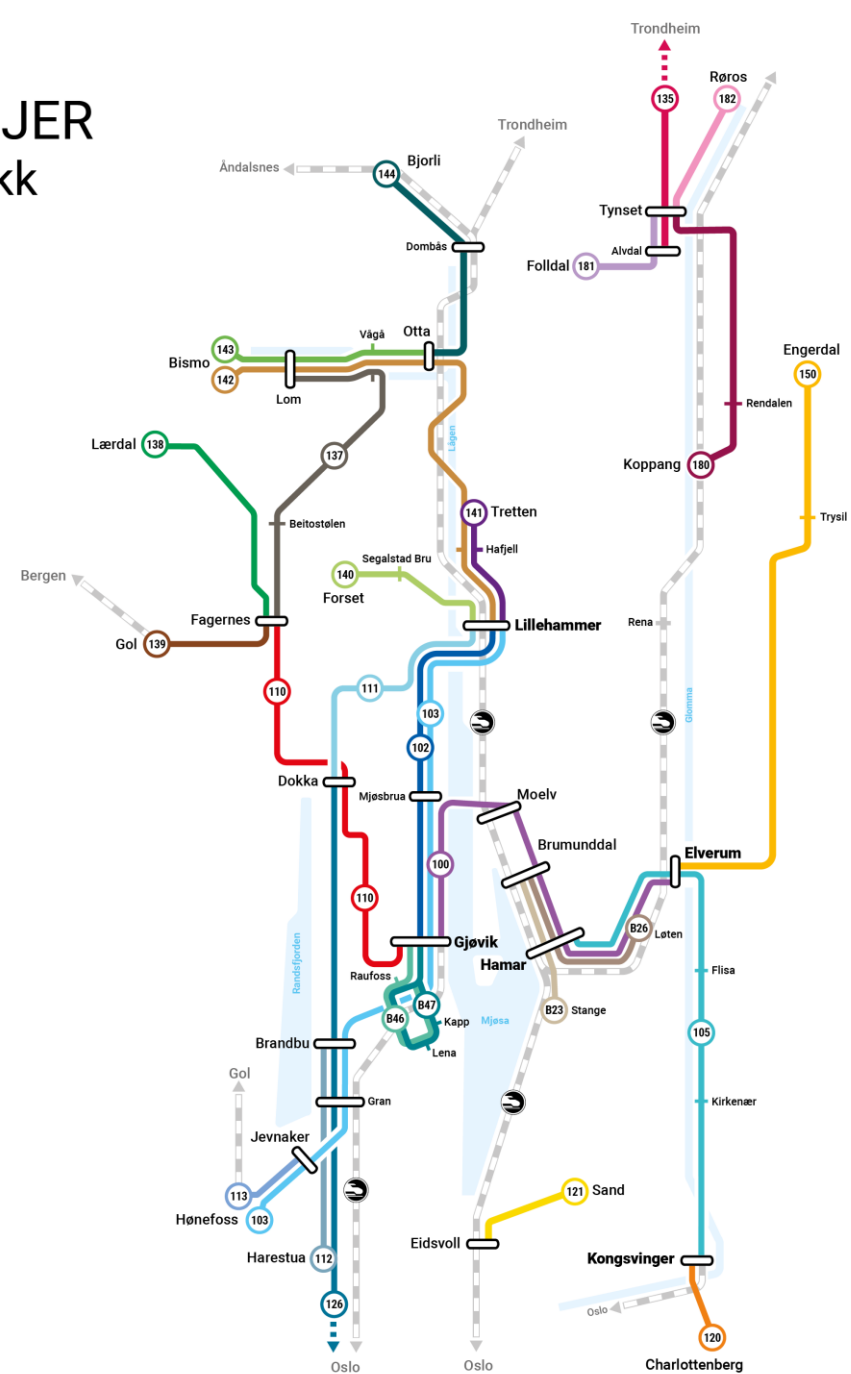

# Antall reiser i Innlandet pr. kommune



# Vår buss er lastet med...



200 mill.  
skoleskyss (drosje)

532 mill.  
skoleskyss

228 mill.  
ordinære reiser

# Grunnskoleelever i Norge - andel skyss - skoleåret 2021-22





# Videregående elever i Norge - andel skyss - skoleåret 2021-22

Elever, skysselever og andel skysselever i alle fylker skoleåret 2021-2022

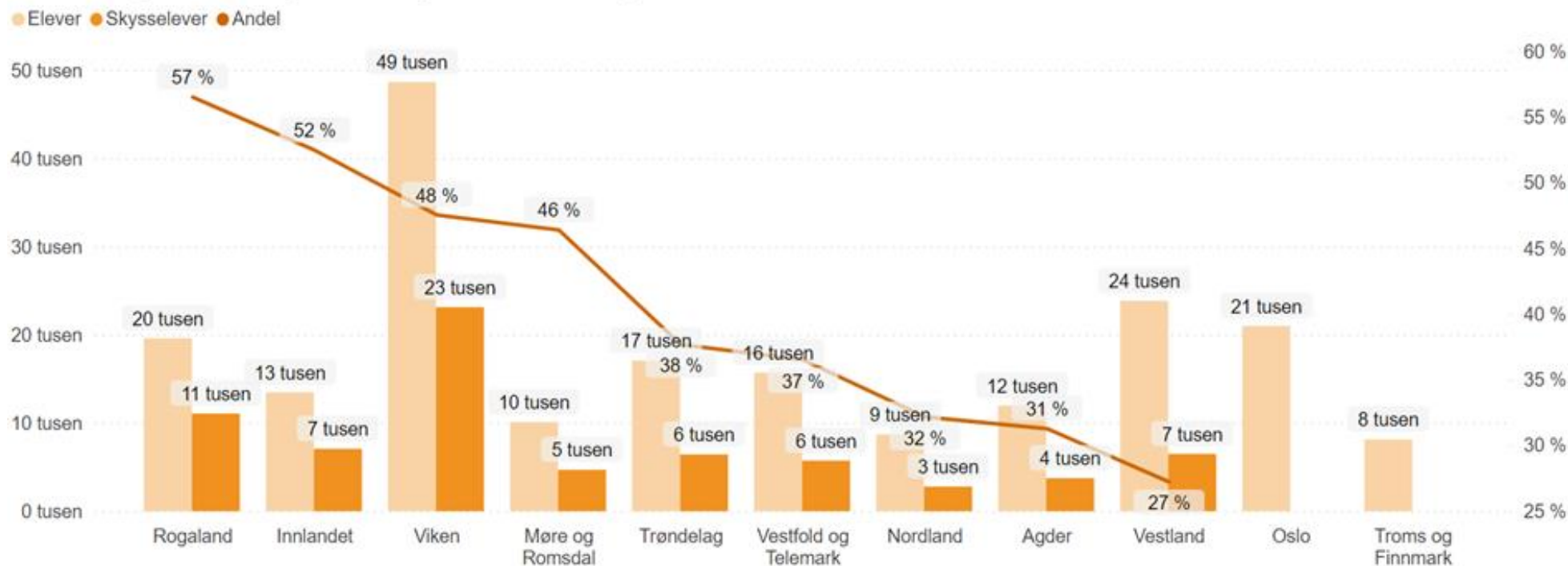

# Utvikling i antall ordinære reisende

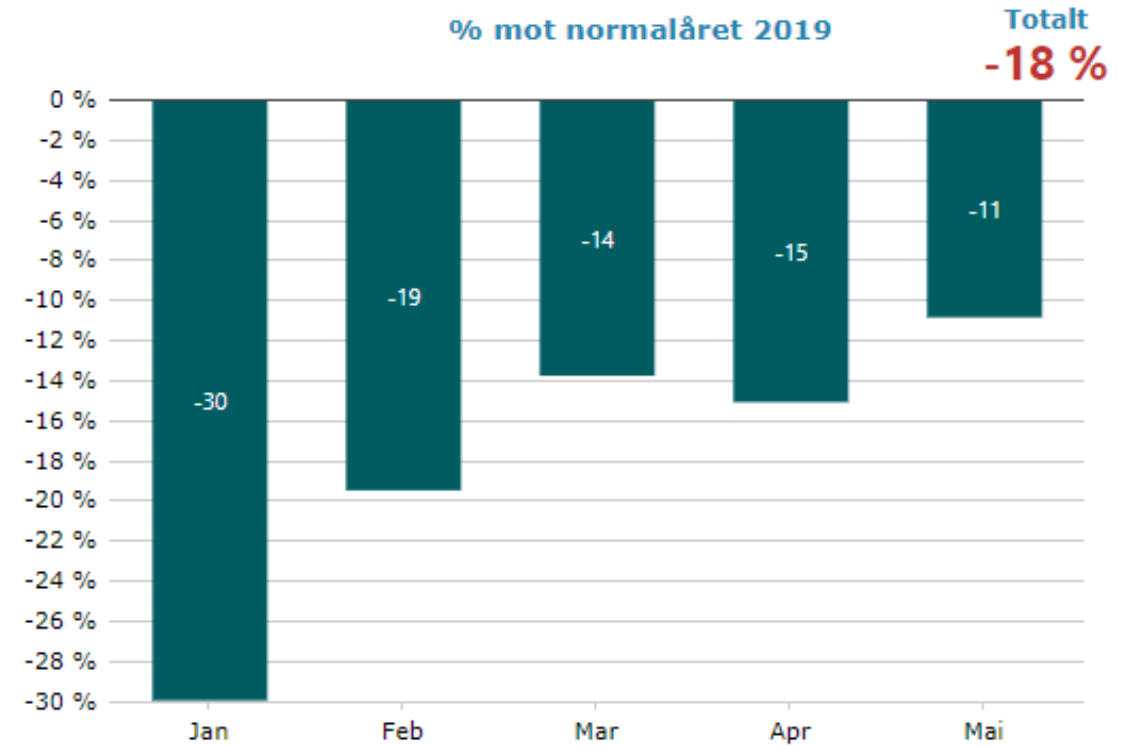
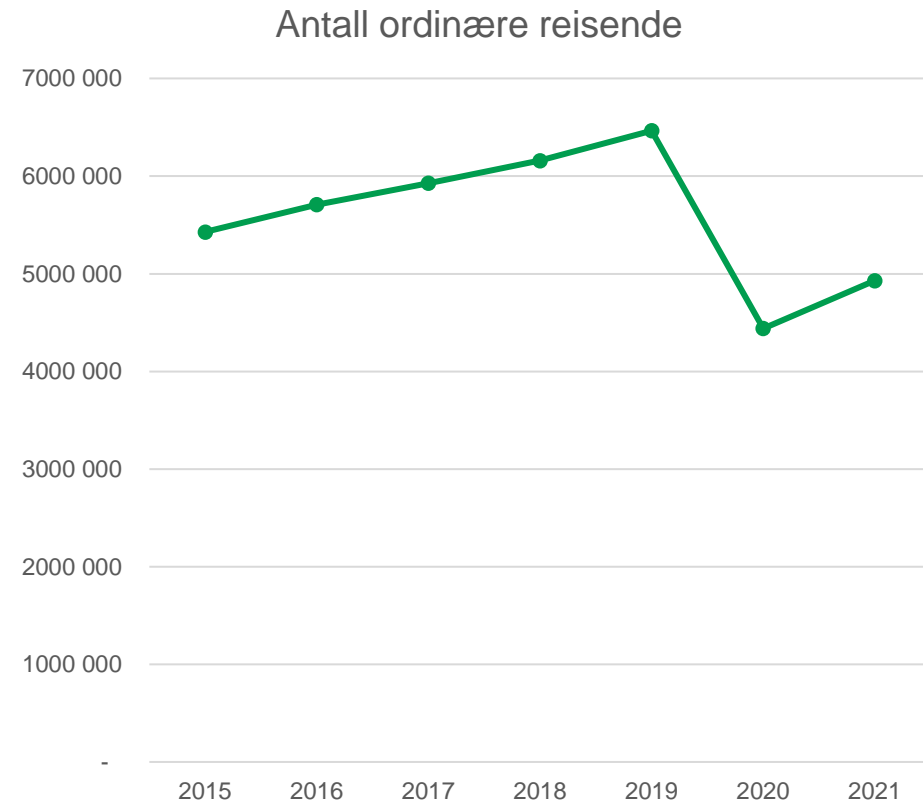

# Mikromobilitet i Innlandet

	Byspark	Bolt	Miles	Bird	SUM
Hamar	100	100	100	100	400
Lillehammer	75	75	75	75	300
Gjøvik	50	150	60		260
Brumunddal	25				25
Moelv	25				25

- Det er et økende antall elsparkesykler for utleie i Innlandet, og i år er det for første gang plassert ut sparkesykler også i Moelv
- Det er vanskelig å få oversikt over utviklingen i bruk da tall i liten grad er offentlig tilgjengelig



# Belønningsmidler

- Innlandet fylke har ikke belønningsmidler pt.
- Begrenser vårt handlingsrom til utvikling av bedre kollektivløsninger

Kilde: Nyhetsbrev Regjeringen.no 13.5.2022



## Nyheitsvarselet ditt

### Belønningsmidler og tilskudd til reduserte billettpriser: Nedre Glomma får nær 80 millioner kroner til kollektivtransport

Pressemelding | 13.05.2022 | Samferdselsdepartementet

Nedre Glomma har belønningsavtale med staten for perioden 2020–2023. Den skal bidra til bedre kollektivtransport og mindre bilbruk. Nå får Nedre Glomma utbetalt nær 80 millioner kroner. Midlene skal blant annet brukes på bedre kollektivløsninger.

Nyheitsvarsel om: [Transport og kommunikasjon](#)

### Belønningsmidler og tilskudd til reduserte billettpriser: Kristiansand får om lag 116 millioner kroner til kollektivtransport

Pressemelding | 13.05.2022 | Samferdselsdepartementet

Kristiansand har belønningsavtale med staten for perioden 2020–2033. Den skal bidra til bedre kollektivtransport og mindre bilbruk. Nå får Kristiansand utbetalt 116,4 millioner kroner for 2022. Midlene kan blant annet brukes på bedre kollektivløsninger.

Nyheitsvarsel om: [Transport og kommunikasjon](#)

### Belønningsmidler og tilskudd til reduserte billettpriser: Grenland får om lag 85 millioner kroner til kollektivtransport

Pressemelding | 13.05.2022 | Samferdselsdepartementet

Grenland har belønningsavtale med staten for perioden 2021–2024. Den skal bidra til bedre kollektivtransport og mindre bilbruk. Nå får Grenland utbetalt 85,1 millioner kroner. Midlene kan blant annet brukes på bedre kollektivløsninger.

Nyheitsvarsel om: [Transport og kommunikasjon](#)

### Belønningsmidler og tilskudd til reduserte billettpriser: Tromsø får 90,4 millioner kroner til kollektivtransport

Pressemelding | 13.05.2022 | Samferdselsdepartementet

Tromsø har belønningsavtale med staten for perioden 2020–2033. Den skal bidra til bedre kollektivtransport og mindre bilbruk. Nå får Tromsø utbetalt om lag 90 millioner kroner. Midlene kan blant annet brukes på bedre kollektivløsninger.

Nyheitsvarsel om: [Transport og kommunikasjon](#)

### Staten tilbyr Buskerudbyen ny belønningsavtale

Pressemelding | 12.05.2022 | Samferdselsdepartementet

Buskerudbyen, som er Drammen, Kongsberg, Lier og Øvre Eiker, har hatt belønningsavtale med staten for perioden 2020–2021. Forhandling om en byvekstavtale starter ikke opp nå, men Buskerudbyen vil få tilbud om ny belønningsavtale.

Nyheitsvarsel om: [Transport og kommunikasjon](#)

# Reis smart med bussen

- Se hvor mye du sparer på å velge bussen og hvilken billett som lønner seg for deg

Strekningen Gjøvik-Lillehammer
Antall km: 44,4
Antall soner: 4 soner
Kostnad bil per måned ved å kjøre 3 dager i uka, tur-retur: 4 294 kr
30 dagers bussbillett, voksen kjøpt i app/reisekort: 1 380 kr
<b>Dette sparer du på å ta buss per måned: 2 914 kr</b>
<b>Dette sparer du på å ta buss i 10 måneder: 29 143 kr</b>

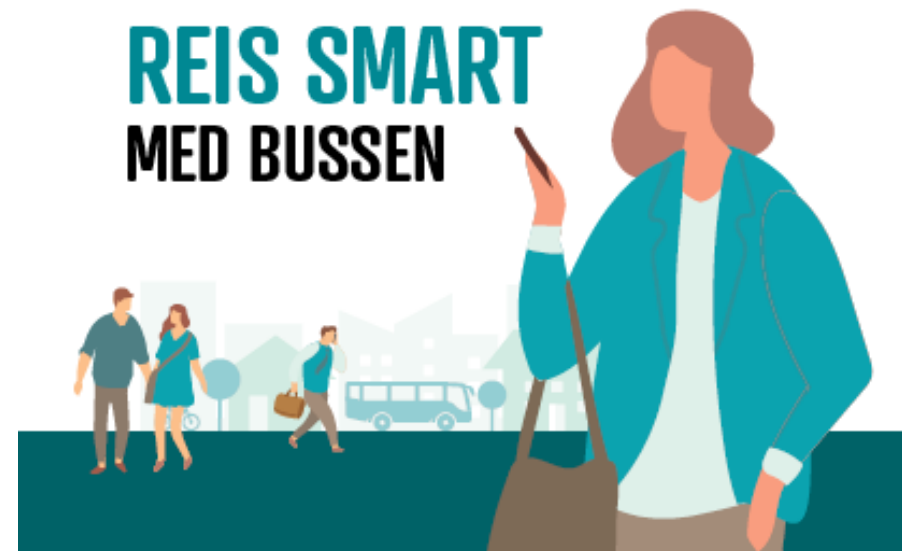

# Vel framme

- Omdømmekampanje
- Stemningsskapende filmer for å skape oppmerksomhet rundt bussen
- I hvilke settinger kan bussen være et godt alternativ



**KLIKK** og finn ut når bussen din går



**KLIKK** og finn ut når bussen din går



**KLIKK** og finn ut når bussen din går



# Ta buss for en 10-er

- I hele juli koster enkeltbillett kun 10 kroner på alle våre linjer i Innlandet
- Fylkestinget bevilget 5 mill. til dette tiltaket i fylkesbudsjettet for 2022



# Oppdrag ifm. vedtak av mobilitetsstrategi

Fylkestingets behandling av sak 76/2021 i møte den 26.10.2021:

Vedtak:

1. Fylkestinget vedtar Mobilitetsstrategien for Innlandet.
2. Fylkestinget ber om at det snarest utarbeides en **operativ handlingsplan for Fylkeskommunens kollektivtransport**. Denne skal ta utgangspunkt i de vedtatte politiske føringene. Planen skal være klar i løpet av mars.



**I Innlandet skal alle  
kunne reise  
bærekraftig, trygt og  
effektivt**

- Det er tilrettelagt for gode og sømløse reiser i Innlandet, også på tvers av fylkes- og landegrenser
- Klima- og miljøbelastningene fra persontransport er vesentlig redusert





<https://innlandstrafikk.no/reise/fjellruter/>



**Ta bussen til fjells i sommer!**

Med Fjellruter kan du ta bussen til Jotunheimen, Rondane, Valdres og Gudbrandsdalen.





**Innlandet**  
fylkeskommune

